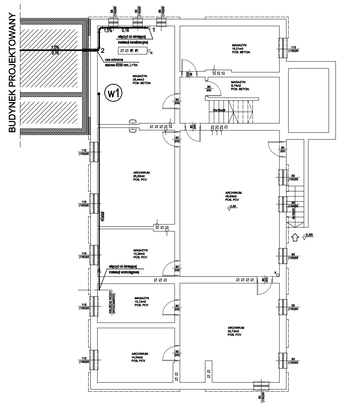

INSTALACJA WOD.-KAN.

BUDYNEK ISTNIEJĄCY
RZUT PIWNIC

SKALA 1 : 100

POW. UŻYTK. PIWNIC ISTNIEJĄCYCH - 196,92m2

INWESTOR: STAROSTWO POWIATOWE W SZYDŁOWCU
BIURO PROJEKTOWE: MAREL-PROJEKT BIURO USŁUG TECHNICZNYCH
ul. Traugutta 36/12 tel. 048 462 30 26 fax. 048 462 30 26 E-mail: marelprojekt@op.pl nip 7773 246 765 REGON 000 311 787
OBIEKT: BUDYNEK BIUROWY URZĘDU PRACY | BRANŻA: P.B. | FAZA: S
TEMAT: INST. WOD.-KAN. | SKALA: 1:100 | DATA: 06/08
ZZAKRES: RZUT PIWNIC - BUD. ISTN. | NR ARCH.: | NR RYS.: 2
PROJEKTOWAŁ: mgr inż. Marek Tadeusz Marel | SPRAW. TECHNICZNY: mgr inż. Marek Tadeusz Marel | SPRAW. EKONOMICZNY: mgr inż. Bożena Marel | SPRAWDZIŁ: mgr inż. Jan Bartosz
WSZYSTKIE PRAWA AUTORSKIE ZASTRZEGAMY

INSTALACJA WOD.-KAN.

RZUT PARTERU

SKALA 1 : 100

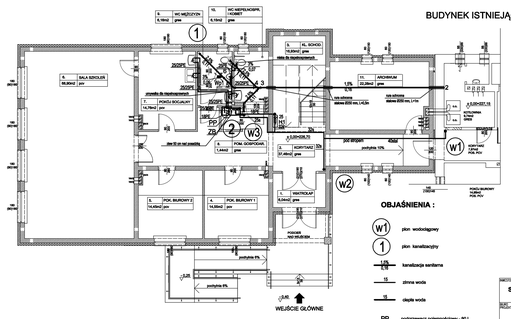

POW. UŻYTK. PARTERU PROJEKTOWANEGO - 209,12m2
POW. UŻYTK. PARTERU ISTNIEJĄCEGO - 194,79m2
POW. UŻYTK. PARTERU /RAZEM/ - 403,91m2

OBJAŚNIENIA :

- W1 - pion wodociągowy
- 1 - pion kanalizacyjny
- 1/75 - kanalizacja sanitarna
- 10 - zimna woda
- 10 - ciepła woda
- PP - podgrzewacz pojemnościowy - 80 l
- ZB - zawór bezpieczeństwa dn 15 mm
- H1 - hydrant naścienny dn 25 mm z wężem półsztywnym
- H2 - hydrant wnętrzowy dn 25 mm z wężem półsztywnym

INWESTOR: STAROSTWO POWIATOWE W SZYDŁOWCU
BIURO PROJEKTOWE: MAREL-PROJEKT BIURO USŁUG TECHNICZNYCH
ul. Traugutta 36/12 tel. 048 462 30 26 fax. 048 462 30 26 E-mail: marelprojekt@op.pl nip 7773 246 765 REGON 000 311 787
OBIEKT: BUDYNEK BIUROWY URZĘDU PRACY | BRANŻA: P.B. | FAZA: S
TEMAT: INST. WOD.-KAN. | SKALA: 1:100 | DATA: 06/08
ZZAKRES: RZUT PARTERU | NR ARCH.: | NR RYS.: 3
PROJEKTOWAŁ: mgr inż. Marek Tadeusz Marel | SPRAW. TECHNICZNY: mgr inż. Marek Tadeusz Marel | SPRAW. EKONOMICZNY: mgr inż. Bożena Marel | SPRAWDZIŁ: mgr inż. Jan Bartosz
WSZYSTKIE PRAWA AUTORSKIE ZASTRZEGAMY

INSTALACJA CENTRALNEGO OGRZEWANIA

RZUT PARTERU

SKALA 1 : 100

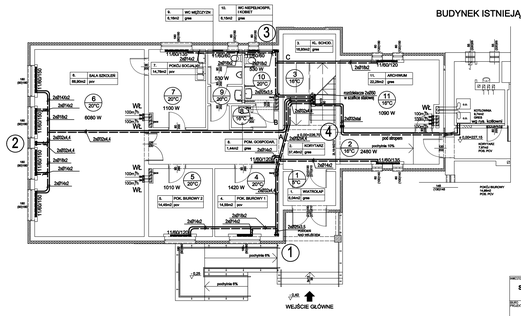

POW. UŻYTK. PARTERU PROJEKTOWANEGO - 209,12m2
POW. UŻYTK. PARTERU ISTNIEJĄCEGO - 194,79m2
POW. UŻYTK. PARTERU /RAZEM - 403,91m2

OBJAŚNIENIA :

- Wł. - wentylator kanałowy - 100 m3/h
- szafka rozdzielczowo sterownicowa
- płyny co obudowane płytami gipsowo - kartonowymi
- A - rury stalowe
- B - rury bezcyśnowe

INWESTOR: STAROSTWO POWIATOWE W SZYDŁOWCU
BIURO PROJEKTOWE: MAREL-PROJEKT BIURO USŁUG TECHNICZNYCH
ul. Traugutta 36/12 tel. 048 462 30 26 fax. 048 462 30 26 E-mail: marelprojekt@op.pl nip 7773 246 765 REGON 000 311 787
OBIEKT: BUDYNEK BIUROWY URZĘDU PRACY | BRANŻA: P.B. | FAZA: S
TEMAT: INST. CENTRALNEGO OGRZEWANIA | SKALA: 1:100 | DATA: 06/08
ZZAKRES: RZUT PARTERU | NR ARCH.: | NR RYS.: 7
PROJEKTOWAŁ: mgr inż. Marek Tadeusz Marel | SPRAW. TECHNICZNY: mgr inż. Marek Tadeusz Marel | SPRAW. EKONOMICZNY: mgr inż. Bożena Marel | SPRAWDZIŁ: mgr inż. Jan Bartosz
WSZYSTKIE PRAWA AUTORSKIE ZASTRZEGAMY

INSTALACJA WOD.-KAN.

ROZWINIĘCIE INSTALACJI ZIMNEJ I CIEPŁEJ WODY

SKALA 1 : 100

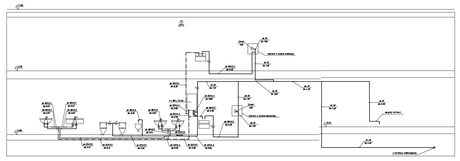

INWESTOR: STAROSTWO POWIATOWE W SZYDŁOWCU
BIURO PROJEKTOWE: MAREL-PROJEKT BIURO USŁUG TECHNICZNYCH
ul. Traugutta 36/12 tel. 048 462 30 26 fax. 048 462 30 26 E-mail: marelprojekt@op.pl nip 7773 246 765 REGON 000 311 787
OBIEKT: BUDYNEK BIUROWY URZĘDU PRACY | BRANŻA: P.B. | FAZA: S
TEMAT: INST. WOD.-KAN. | SKALA: 1:100 | DATA: 06/08
ZZAKRES: ROZWINIĘCIE INSTALACJI WODOCIĄGOWEJ | NR ARCH.: | NR RYS.: 5
PROJEKTOWAŁ: mgr inż. Marek Tadeusz Marel | SPRAW. TECHNICZNY: mgr inż. Marek Tadeusz Marel | SPRAW. EKONOMICZNY: mgr inż. Bożena Marel | SPRAWDZIŁ: mgr inż. Jan Bartosz
WSZYSTKIE PRAWA AUTORSKIE ZASTRZEGAMY

INSTALACJA WOD.-KAN.

RZUT PIĘTRA

SKALA 1 : 100

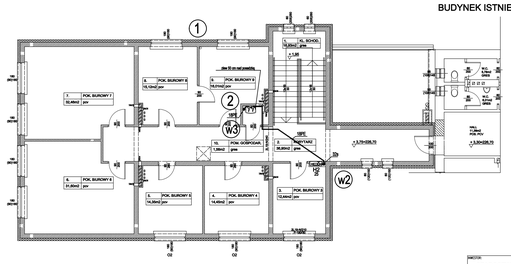

POW. UŻYTK. I PIĘTRA PROJEKTOWANEGO - 191,82m2
POW. UŻYTK. I PIĘTRA ISTNIEJĄCEGO - 196,92m2
POW. UŻYTK. I PIĘTRA /RAZEM/ - 388,74m2

INWESTOR: STAROSTWO POWIATOWE W SZYDŁOWCU
BIURO PROJEKTOWE: MAREL-PROJEKT BIURO USŁUG TECHNICZNYCH
ul. Traugutta 36/12 tel. 048 462 30 26 fax. 048 462 30 26 E-mail: marelprojekt@op.pl nip 7773 246 765 REGON 000 311 787
OBIEKT: BUDYNEK BIUROWY URZĘDU PRACY | BRANŻA: P.B. | FAZA: S
TEMAT: INST. WOD.-KAN. | SKALA: 1:100 | DATA: 06/08
ZZAKRES: RZUT PIĘTRA | NR ARCH.: | NR RYS.: 4
PROJEKTOWAŁ: mgr inż. Marek Tadeusz Marel | SPRAW. TECHNICZNY: mgr inż. Marek Tadeusz Marel | SPRAW. EKONOMICZNY: mgr inż. Bożena Marel | SPRAWDZIŁ: mgr inż. Jan Bartosz
WSZYSTKIE PRAWA AUTORSKIE ZASTRZEGAMY

INSTALACJA CENTRALNEGO OGRZEWANIA

RZUT PIĘTRA

SKALA 1 : 100

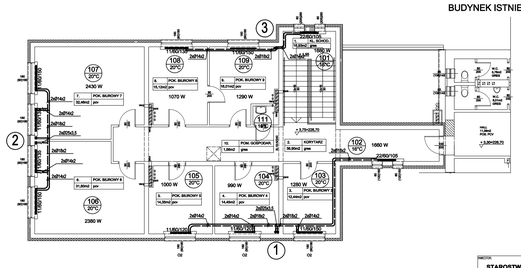

POW. UŻYTK. I PIĘTRA PROJEKTOWANEGO - 191,82m2
POW. UŻYTK. I PIĘTRA ISTNIEJĄCEGO - 196,92m2
POW. UŻYTK. I PIĘTRA /RAZEM/ - 388,74m2

INWESTOR: STAROSTWO POWIATOWE W SZYDŁOWCU
BIURO PROJEKTOWE: MAREL-PROJEKT BIURO USŁUG TECHNICZNYCH
ul. Traugutta 36/12 tel. 048 462 30 26 fax. 048 462 30 26 E-mail: marelprojekt@op.pl nip 7773 246 765 REGON 000 311 787
OBIEKT: BUDYNEK BIUROWY URZĘDU PRACY | BRANŻA: P.B. | FAZA: S
TEMAT: INST. CENTRALNEGO OGRZEWANIA | SKALA: 1:100 | DATA: 06/08
ZZAKRES: RZUT PIĘTRA | NR ARCH.: | NR RYS.: 8
PROJEKTOWAŁ: mgr inż. Marek Tadeusz Marel | SPRAW. TECHNICZNY: mgr inż. Marek Tadeusz Marel | SPRAW. EKONOMICZNY: mgr inż. Bożena Marel | SPRAWDZIŁ: mgr inż. Jan Bartosz
WSZYSTKIE PRAWA AUTORSKIE ZASTRZEGAMY

INSTALACJA WOD.-KAN.

ROZWINIĘCIE INSTALACJI KANALIZACYJNEJ

SKALA 1 : 100

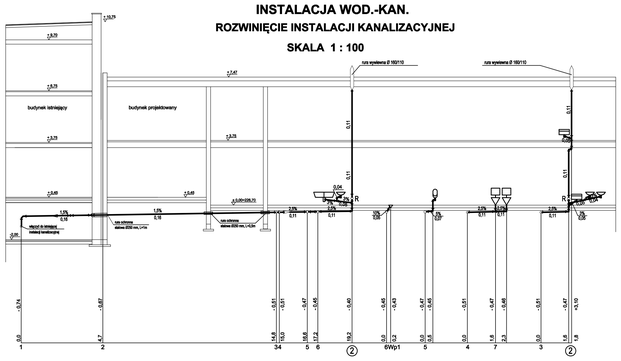

INWESTOR: STAROSTWO POWIATOWE W SZYDŁOWCU
BIURO PROJEKTOWE: MAREL-PROJEKT BIURO USŁUG TECHNICZNYCH
ul. Traugutta 36/12 tel. 048 462 30 26 fax. 048 462 30 26 E-mail: marelprojekt@op.pl nip 7773 246 765 REGON 000 311 787
OBIEKT: BUDYNEK BIUROWY URZĘDU PRACY | BRANŻA: P.B. | FAZA: S
TEMAT: INST. WOD.-KAN. | SKALA: 1:100 | DATA: 06/08
ZZAKRES: ROZWINIĘCIE INSTALACJI KANALIZACYJNEJ | NR ARCH.: | NR RYS.: 6
PROJEKTOWAŁ: mgr inż. Marek Tadeusz Marel | SPRAW. TECHNICZNY: mgr inż. Marek Tadeusz Marel | SPRAW. EKONOMICZNY: mgr inż. Bożena Marel | SPRAWDZIŁ: mgr inż. Jan Bartosz
WSZYSTKIE PRAWA AUTORSKIE ZASTRZEGAMY

ROZWINI CIE INSTALACJI CENTRALNEGO OGRZEWANIA

SKALA 1:100

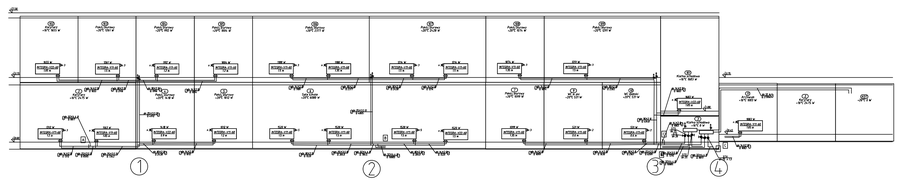

INWESTOR: STAROSTWO POWIATOWE W SZYDŁOWCU
BIURO PROJEKTOWE: MAREL-PROJEKT BIURO USŁUG TECHNICZNYCH
ul. Traugutta 36/12 tel. 048 462 30 26 fax. 048 462 30 26 E-mail: marelprojekt@op.pl nip 7773 246 765 REGON 000 311 787
OBIEKT: BUDYNEK BIUROWY URZĘDU PRACY | BRANŻA: P.B. | FAZA: S
TEMAT: INST. CENTRALNEGO OGRZEWANIA | SKALA: 1:100 | DATA: 06/08
ZZAKRES: ROZWINIĘCIE | NR ARCH.: | NR RYS.: 9
PROJEKTOWAŁ: mgr inż. Marek Tadeusz Marel | SPRAW. TECHNICZNY: mgr inż. Marek Tadeusz Marel | SPRAW. EKONOMICZNY: mgr inż. Bożena Marel | SPRAWDZIŁ: mgr inż. Jan Bartosz
WSZYSTKIE PRAWA AUTORSKIE ZASTRZEGAMY